



ZACHWYCAJ SPOJRZENIEM

*Delikatna i cienka skóra okolicy oka zwykle
starzeje się wcześniej, niż reszta twarzy,
zdradzając w ten sposób nasz wiek.*

*Dr Katarzyna Grudzień ze szpitala Lift-Med
w Rybniku opowiada o wyjątkowej metodzie,
jaką jest PLEXR.*



Dr Katarzyna Grudzień
lekarz medycyny estetycznej
LIFT-MED
www.liftmed.pl



Skóra wokół oczu jako pierwsza zdradza oznaki starzenia. Związane jest to głównie z jej fizjologiczną budową. W obrębie powiek ma ona grubość ok. 0,4-0,5 mm. Tkanka podskórna jest bardzo cienka lub w ogóle nie występuje. Najcieńsza znajduje się w okolicy zewnętrznego kącika oka, a najgrubsza pod łukiem brwiowym. Okolice oczu to także jedna z najbardziej aktywnych mimicznie stref twarzy, bowiem jest pod wpływem ok. 22 mięśni, które stale pracują. Na szczęście dermatologia estetyczna oferuje coraz więcej metod walki z przedwczesnym starzeniem się skóry tej okolicy.

Alternatywa dla innych metod

„Jednym z moich ostatnich odkryć w dziedzinie korekcji niedoskonałości w obrębie dolnej powieki jest PLEXR” – mówi dr Katarzyna Grudzień. „Zainteresowałam się możliwościami zastosowania tego urządzenia ze względu na ilość publikacji naukowych potwierdzających jego skuteczność oraz znakomite doświadczenia lekarzy z innych krajów europejskich. W mojej ocenie PLEXR jest doskonałą alternatywą dla zabiegów blefaroplastyki dolnej powieki dzięki zdolności do obkurczania i usuwania nadmiaru wiotkiej skóry” – przekonuje. Mikrowiązka plazmy jest precyzyjnie aplikowana na skórę, działając jedynie w naskórku, co powoduje, że proces gojenia trwa jedynie kilka dni, a zabieg nie wyłącza pacjentów z codziennych aktywności. „Dzięki stosowaniu PLEXR mogę pracować na trudnych obszarach wiotkiej skóry, którą nie jest łatwo leczyć innymi metodami” – dodaje dr Grudzień.

Efekt już po jednym zabiegu

Ponad 10 lat badań klinicznych i obserwacji tysięcy pacjentów wykazało, że dzięki zastosowaniu PLEXR można uzyskać pożądane napięcie skóry w okolicy oka i w konsekwencji wyeliminować fałdy skóry oraz zmarszczki mimiczne, co więcej efekty widoczne są już po pierwszym zabiegu. Technika PLEXR pozwala na pełną kontrolę operatora podczas procedury. Lekarz może „na żywo” obserwować efekty swojej pracy. Technika ta nazywana jest „nieablacyjną”, ponieważ jest przeprowadzana bez przerywania ciągłości skóry właściwej i bez usuwania nadmiaru tkanki tłuszczowej. Istotne jest również, iż jest przeprowadzana jedynie w znieczuleniu miejscowym przy pomocy specjalnego kremu.

KOREKCJA ZMARSZCZEK

Pacjentka (51 lat) z wyraźnymi zmarszczkami wynikającymi z wiotkości skóry na dolnej powiece. Zdjęcie przed zabiegiem Plexr i 14 dni po jego wykonaniu.

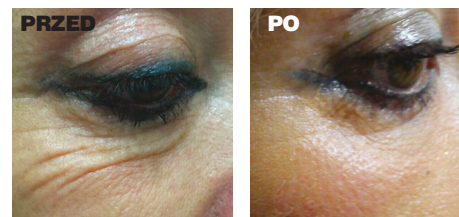

Technologia PLEXR jako jedyna nie powoduje przepływu prądu przez ciało pacjenta, to ważne szczególnie przy wrażliwych okolicach oka.

Plexr